

## Horaires de la station passeports - cartes d'identité

L'établissement d'un titre d'identité est désormais sur

rendez-vous selon les horaires ci-dessous :

|          |                                    |
|----------|------------------------------------|
| Lundi    | : 9h-11h (dernier rdv)             |
| Mardi    | : 9h-11h/14h45-17h15 (dernier rdv) |
| Mercredi | : 9h-11h30 (dernier rdv)           |
| Jeudi    | : 14h45-17h15 (dernier rdv)        |
| Vendredi | : 9h-11h/14h45-17h15 (dernier rdv) |

## Permanences d'urbanisme

|                   |               |
|-------------------|---------------|
| Lun, mar, merc    | : 9h-12h      |
| Jeudi et vendredi | : 14h45-17h45 |

## Bibliothèque

Place de l'Eglise Notre-Dame - Tél. : 02.43.76.92.98

|          |                     |
|----------|---------------------|
| Lundi    | : 16h30-18h         |
| Mercredi | : 10h-12h / 14h-17h |
| Samedi   | : 10h-12h           |

## La Poste

42 Grande Rue - Tél. : 02.43.54.81.90  
Du mardi au samedi: 9h-12h

## Ecole maternelle publique

Mme DENECHERE : 02.43.76.71.59

## Ecole élémentaire publique

Mme CASTILLON : 02.43.76.70.85

## Ecole Privée Sainte-Adélaïde

Mme AUBRY : 02.43.76.70.06

## Service jeunesse

Tél. : 02.43.76.27.39  
Lun, mar, jeu : 8h-12h / 14h-17h

## Multi-accueil

Tél. : 02.43.89.87.96

## Médecin

: appeler le 15

## Infirmier(e) de garde

M. Joao FERREIRA  
Tél. : 06.59.49.28.41

## Pharmacie

Service de garde - 0825 12 03 04  
17 Rue du Haras - Tél. : 02.43.76.70.17  
Du lundi au vendredi : 8h45-12h30 / 14h-19h30  
Le samedi : 8h45-16h30 sans interruption

## Vie paroissiale

La messe anticipée du samedi soir *est généralement célébrée* à Montfort :

► de Pâques à la Toussaint à **18h30** à **Notre-Dame**

► de la Toussaint à Pâques à **18h00** à **Saint-Gilles**

## Presbytère de Connerré

03 Rue de la gare - 72160 Connerré  
Tél. : 02.43.89.00.43

## Prêtre

Père Moïse CAMARA  
Pour le contacter personnellement 06.77.63.13.28 ou

[segenibali@yahoo.fr](mailto:segenibali@yahoo.fr)

Permanences : Mercredi et Samedi de **10h00 à 12h00**  
Téléphoner aux heures de permanence ou laisser un message (hors permanences)

## Messe à la résidence Amicie (17h)

: 25 mai 2018

## Gendarmerie de Saint-Mars-la-Brière

02 allée de la forêt - 72470 Saint-Mars-la-Brière

Tél. : 02.43.89.70.04  
Lundi au samedi : 8h-12h / 14h-18h  
Dim. et jours fériés : 9h-12h / 15h-18h

## Gendarmerie de Connerré

30 Avenue Carnot - 72160 Connerré

Tél. : 02.43.89.00.01  
Lun. : 14h à 18h, merc, sam. : 8h-12h / 14h-18h  
les jours fériés de 9h-12h / 15h-18h  
<http://www.gendarmerie.interieur.gouv.fr/>

## Centre Aqualudique Sittellia

Tél. : 02.43.54.01.70  
Consulter tous les horaires sur : <http://sittellia.fr>

## Déchèterie « L'Ouserie » de St-Mars-la-Brière

Tél. : 02.43.82.96.41 (Fermeture le Jeudi)  
**Horaires d'été à compter du 3 avril au 29 septembre 2018**  
Lundi, mercredi : 14h-18h30  
Mardi : 9h-12h  
Vendredi : 9h-12h/14h-18h30  
Samedi : 9h-12h/14h-17h30

**Prochains ramassages : 26 mai et 8 juin 2018**

# Mairie de Montfort-le-Gesnois

MAIRIE 02.43.54.06.06

## HORAIRE DE LA MAIRIE

Lundi et samedi : 9h-12h  
Mar, Jeud, Ven : 9h-12h / 14h45 - 17h45  
Mercredi : 9h-12h30

<http://www.montfort-le-gesnois.fr>  
Adresse courriel : [mairie@montfortlegesnois.fr](mailto:mairie@montfortlegesnois.fr)



BULLETIN  
D'INFORMATION

N°20 du 18 mai 2018

La mairie sera fermée le  
**samedi 19 mai 2018**

## Protection du consommateur : attention au démarchage

Quelques points essentiels pour éviter les désagréments lors d'un démarchage commercial :

### Mentions obligatoires

En cas de démarchage, la vente doit faire l'objet d'un contrat écrit dont un exemplaire doit être remis au consommateur.

Sous peine de nullité, ce contrat doit comporter les informations suivantes :

- Les noms du fournisseur et du démarcheur
- L'adresse du fournisseur
- Le lieu précis de conclusion du contrat
- La désignation précise de la nature et des caractéristiques des biens offerts ou des services proposés
- Les conditions d'exécution du contrat (en particulier les modalités et le délai de livraison des biens, ou d'exécution de la prestation de services)
- Le prix total à payer et les modalités de paiement

Un formulaire détachable de renonciation réglementé.

En l'absence d'une seule de ces mentions obligatoires le contrat est considéré comme nul.

### Rétractation

L'article L121-21 du Code de la consommation précise que le consommateur a un **délai de 14 jours** pour exercer son droit de rétractation.

Il convient de préciser que ce délai commence à courir à partir de

- ⇒ la livraison du bien,
- ⇒ ou de la signature du contrat s'il s'agit d'une prestation de service ;
- ⇒ est prorogé jusqu'au premier jour ouvrable suivant s'il expire un samedi, un dimanche ou un jour férié.

La possibilité de rétractation doit figurer au contrat sous la forme d'un formulaire réglementé détachable.

Attention : c'est au consommateur qu'il incombe de prouver qu'il a exercé sa faculté de rétractation dans les délais et dans les formes prévus par la loi. A défaut de rapporter cette preuve le consommateur ne pourra pas obtenir l'annulation de sa commande.

## Objet trouvé

Un chapeau de paille a été retrouvé lors de la fête des Vieux Métiers, le ou la propriétaire est invité(e) à se faire connaître en mairie pour la remise de son bien.

## RESTAURANT SCOLAIRE

Menus de la semaine du lundi 21 au vendredi 25 mai 2018

### Choix des maternelles soulignés

| LUNDI | MARDI  | MERCREDI                           | JEUDI   | VENDREDI   |
|-------|--|------------------------------------|---|--|
|       | Salade de blé au thon<br><u>Betteraves vinaigrette</u>         | Chou-fleur<br>vinaigrette          | <u>Œuf mimosa</u><br>Avocat vinaigrette             | Tomates vinaigrette<br>Chou blanc vinaigrette                    |
| FÉRIÉ | Chipolatas   | Escalope de<br>volaille à la crème | Filet de poisson du<br>marché                       | Rôti de veau   |
|       | Ratatouille<br>Frites  | Semoule                            | Chou-fleur persillé<br>Riz                          | Céréales gourmandes<br>Haricots verts                            |
|       | Fromage  | Yaourt                             | Fromage   | Fromage  |
|       | <u>Crème dessert à la vanille</u><br>Crème dessert au chocolat | Corbeille de fruits                | <u>Compote pomme-fraise</u><br>Compote pomme-banane | <u>Clafoutis aux fruits<br/>rouges</u><br>Clafoutis aux abricots |

# Associations

## Jeu Ma Muse



Le **DIMANCHE 27 MAI**

14H à 18h

Salle polyvalente  
Montfort le Gesnois

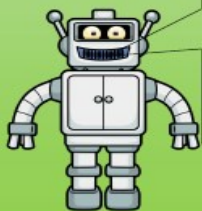

**Grands jeux et  
jeux de sociétés pour tous.  
Et c'est gratuit**



## Récré'Action

**BRIC A BRAC**  
**MONTFORT**  
**LE GESNOIS**  
**Dim 27 mai**  
**AU PONT ROMAIN**

**Récré'Action**  
Les Parents au service des Enfants Ecoles publiques de Montfort-le-Gesnois

Informations et réservations

07 67 27 25 34

recre.action72450@gmail.com

2€ le m + caution «emplacement propre»  
De 6h à 17h

Buvette et restauration sur place

## Génération Mouvement Montfort

Génération Mouvement Montfort organise le banquet annuel du club le **dimanche 10 juin à 12h à la salle polyvalente**. Ouvert à tous. Nous honorerons les 90 et 80 ans de nos adhérents. Inscription et paiement auprès de Mme Michelle ROBICHON au 02.43.76.72.35 ou auprès de Mme Monique LE GOT au 02.43.89.49.43. Tarif : 22€ adhérent et 24€ non adhérent. **Inscription avant le 4 juin.**

## Montfort le Gesnois don du sang



Votre engagement est particulièrement précieux.

Nous vous remercions de maintenir cette mobilisation pour le don de sang avant la période estivale.

L'association « Montfort-le-Gesnois Don du Sang » vous donne rendez-vous le :

jeudi 31 mai,  
de 15h15 à 19h15  
à la salle polyvalente  
de Montfort-le-Gesnois.

Contact :  
06.15.57.14.31

[rambaud@akeonet.com](mailto:rambaud@akeonet.com)

**DON DE SANG**  
**MONTFORT**  
**LE GESNOIS**

**Jeudi 31 mai**  
Salle polyvalente

**De 15h15 à 19h15**

## Sapeurs-Pompiers

Le samedi 26 mai de 14h à 18h les sapeurs-pompiers de Montfort-le-Gesnois ouvrent leurs portes afin de présenter leurs matériels et organisation. Venez à la rencontre de vos sapeurs-pompiers, vous y verrez des manœuvres et y trouverez un atelier pour les plus petits.

Caserne des sapeurs-pompiers de  
MONTFORT-LE-GESNOIS

**Samedi 26 Mai**

14h à 18h

**PORTES**  
**OUVERTES**

Démonstrations, présentation matériels, ...

## Tennis club de Lombron

Le Tennis Club de Lombron organise lors de la fête du Tennis un après-midi "journée des Princesses" le samedi 09/06 à partir de 14h jusqu'à 16h30. Initiation au tennis sous formes de jeux, ateliers dans la bonne humeur et la convivialité avec goûter et remise d'un diplôme à la fin de la journée.

Le principe : animation réservée aux filles à partir de 5 ans, invite une ou plusieurs copines, sœurs, cousines pour venir découvrir le tennis. Pour les autres personnes voulant découvrir le tennis ce jour là, les cours seront à votre disposition à partir de 16h.

Inscriptions gratuites et renseignements:

[Tennisclublombbron@gmail.com](mailto:Tennisclublombbron@gmail.com) ou au 02.43.86.81.93