

Horaires de la station biométrique : passeports et cartes d'identité

L'établissement d'un titre d'identité est **sur rendez-vous** selon les horaires ci-dessous :

Lundi : 9h-11h
Mardi : 9h-11h/14h45-17h15
Mercredi : 9h-11h30
Jeudi : 14h45-17h15
Vendredi : 9h-11h/14h45-17h15

Bibliothèque

Place de l'Église Notre-Dame

Tél. : 02.43.76.92.98

Lundi : 16h30-18h
Mercredi : 10h-12h / 14h-17h
Samedi : 10h-12h

La Poste

42 Grande Rue - 72450 Montfort-le-Gesnois

Tél. : 02.43.54.81.90

Ecole maternelle publique P. KERGOMARD

Mme DENECHERE : 02.43.76.71.59

Ecole élémentaire publique « Les Tilleuls »

Mme LECOURT : 02.43.76.70.85

Ecole Privée Sainte-Adélaïde

Mme AUBRY : 02.43.76.70.06

Multi-accueil

Tél. : 02.43.89.87.96

Médecin : appeler le 15

Infirmier(e) de garde : Mme Nadine MERCENT

Tél. : 06.11.82.20.07

Pharmacie : Service de garde - 0825 12 03 04

17 Rue du Haras - 72450 Montfort-le-Gesnois

Tél. : 02.43.76.70.17

Vie paroissiale

La messe anticipée du samedi soir *est généralement célébrée* à Montfort :

► de Pâques à la Toussaint à **18h30** à **Notre-Dame**

► de la Toussaint à Pâques à **18h00** à **Saint-Gilles**

Presbytère de Montfort :

5 Place Notre-Dame - 72450 Montfort-le-Gesnois

Tél. : 02.43.76.70.67

Prêtre : Père François BAILLY

Permanences : Samedi de **10h00 à 12h00**

Pour contacter le prêtre :

02.43.89.00.43 / bailly-f@wanadoo.fr

Messe à la résidence Amicie (17h)

Gendarmerie de Saint-Mars-la-Brière

02 allée de la forêt - 72470 Saint-Mars-la-Brière

Tél. : 02.43.89.70.04

Lundi au samedi : 8h-12h / 14h-18h

Dim. et jours fériés : 9h-12h / 15h-18h

Gendarmerie de Connerré

30 Avenue Carnot - 72160 Connerré

Tél. : 02.43.89.00.01

Lun. : 14h à 18h, merc, sam. : 8h-12h / 14h-18h

les jours fériés de 9h-12h / 15h-18h

<http://www.gendarmerie.interieur.gouv.fr/>

Centre Aqualudique Sittellia

Tél. : 02.43.54.01.70

Consulter tous les horaires sur le site internet :

<http://sittellia.fr>

Déchèterie « L'Ouserie » de St-Mars-la-Brière

Tél. : 02.43.82.96.41 - www.syvalorm.fr

Horaires d'hiver à compter du 5 oct. 2020

Lundi : 14h-17h30

Mardi : 9h-12h

Mercredi : 14h-17h30

Jeudi : Fermé

Vendredi : 9h-12h/14h-17h30

Samedi : 9h-12h/14h-17h30

Prochaine collecte des ordures ménagères et des sacs jaunes : 23 octobre 2020

Mairie de Montfort-le-Gesnois

MAIRIE 02.43.54.06.06

HORAIRES DE LA MAIRIE

Lundi et samedi : 9h-12h
Mar, Jeud, Ven : 9h-12h / 14h45 - 17h45
Mercredi : 9h-12h30

Site : <http://www.montfort-le-gesnois.fr>

Adresse courriel : mairie@montfortlegesnois.fr



BULLETIN D'INFORMATION

N°39 du 9 octobre 2020

Permanences élus

Fermeture de la mairie le **samedi 10 octobre 2020** sauf pour la permanence des élus de **10h à 12h** : Mme Yvette BULOUP et Mme Annie DARAULT.

Alerte arnaque

Si des personnes se présentent à votre domicile pour proposer une subvention de l'Etat dans le cadre de l'économie d'énergie; ne transmettez pas vos coordonnées bancaires (RIB, chèque, n° de comptes) et n'acceptez pas de virement.

Tri sélectif : nouveau point d'apport volontaire

Dans le cadre de l'amélioration des conteneurs de tri sélectif, la commune de Montfort-le-Gesnois a mis en place un nouveau Point d'Apport Volontaire sur La Pécardière. Cet aménagement permettra aux Montgesnois de ce secteur de disposer d'un lieu de tri sélectif à proximité de leurs habitations. Ce point d'apport volontaire est mis en place depuis le 1er octobre.

L'adjoint au Maire en charge de l'aménagement communal, Monsieur Laurent MAILLARD, et M. le Maire, Monsieur Anthony TRIFAUT, ont rencontré les responsables de la collecte des PAV de la Coved et le responsable du Syvalorm afin d'envisager le déplacement et l'amélioration des PAV existants de la commune.



Les 2 PAV (parking Super U et Place Notre-Dame) seront déplacés.

La commission « aménagement communal » est chargée de travailler sur ces futurs emplacements en prenant en compte le cadre de vie des Montgesnois.

Une demande de conteneur enterré a été faite pour un PAV. Les utilisateurs sont vivement invités à respecter la propreté des abords de ce lieu.

Balayage mécanique

Le prochain balayage mécanique aura lieu le **jeudi 15 octobre** à partir de 6h du matin. Nous vous remercions de bien vouloir déplacer vos véhicules la veille du passage.

Taxe foncière : date limite de paiement

Si vous êtes propriétaire ou usufruitier d'un appartement ou d'une maison (même si le logement est loué à un locataire), vous devrez payer la taxe foncière sur les propriétés bâties (TFPB). Vous avez jusqu'au 15 ou jusqu'au 20 octobre 2020 selon le moyen de paiement pour le faire. Des précisions avec Service-public.fr.

Votre avis de taxe foncière est consultable sur le site impots.gouv.fr, rubrique « Mes événements » sur la page d'accueil de votre espace particulier et aussi dans la rubrique « Documents ».

RESTAURANT SCOLAIRE

Menus de la semaine du lundi 12 octobre au vendredi 16 octobre 2020

Choix des maternelles soulignés

LUNDI	MARDI	MERCREDI	JEUDI	VENDREDI
<u>Concombre à la crème</u>	Rillettes	Potage de légumes	<u>Œuf mayonnaise</u>	<u>Carottes râpées vinaigrette</u>
Céleri remoulade	Blanquette de poisson	Escalope de dinde à la moutarde	Macédoine de légumes mimosa	Betteraves vinaigrette
Jambon sauce tomate	Duo de légumes	Brocolis	Lasagnes épinards et chèvre	Steak haché de veau
Pâtes	Fromage	Fromage	Salade verte	Purée de légumes
Fromage	Corbeille de fruits	Tarte normande	Fromage	Petit suisse
Yaourt aux fruits			Corbeille de fruits	<u>Fondant au chocolat</u> Pain perdu

Montfort-le-Gesnois don du sang

L'association vous donne rendez-vous pour la prochaine collecte de sang prévue le **jeudi 22 octobre 2020** de **15h à 19h**, à la **salle Paul Richard** de Montfort-le-Gesnois.

Contact : 06.72.52.11.69, mlgds72@gmail.com

Afin de mieux vous accueillir et de limiter votre temps d'attente, nous vous invitons à prendre rendez-vous sur le site "mon-rdv-dondesang.efs.sante.fr".

Les stocks de sang étant au plus bas, mobilisons nous pour les malades. Chaque don compte. Nous vous remercions de votre engagement.



Don de sang

MONTFORT LE GESNOIS
Salle polyvalente

JEUDI 22 OCTOBRE
15H00 À 19H00

**Collecte sur RDV. Inscription sur :
mon-rdv-dondesang.efs.sante.fr**

La Passerelle à Conneré : ciné octobre 2020

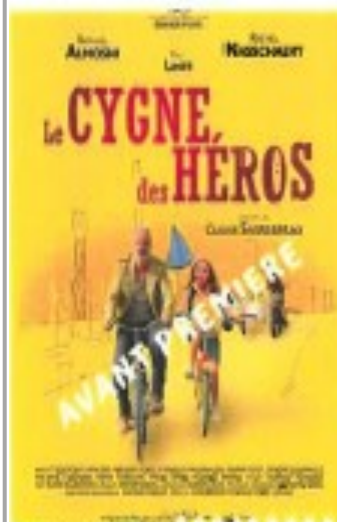

DIMANCHE 11 - 15 H



JEUDI 22 - 14 H 30



JEUDI 22 - 20 H



DIMANCHE 25 - 15 H

Etude de l'aménagement du Champ de Foire

Une étude d'aménagement du Champ de Foire a été confiée au cabinet d'architecture et d'urbanisme « URBALINE ». Compte tenu de l'importance de cette étude et de notre attachement à la démocratie participative, nous avons souhaité vous associer à la première démarche de cette étude par « un diagnostic en marchant ». Cette étape a pour but de recueillir le point de vue des habitants, élus, techniciens et acteurs professionnels (commerçants) sur l'aménagement urbain de cet espace, son histoire et son identité.

L'aménagement du Champ de Foire devra répondre à des intérêts d'aménagements publics de commerces, services et espaces de loisirs. Penser l'ensemble des programmes comme des potentiels créatifs de revitalisation, acteur d'une nouvelle proximité entre services à la personne, équipements publics et aménagement d'espaces paysagers (théâtre de verdure, jeux pour enfants ...) la mixité des usages et des formes urbaines.



Ainsi, et grâce à votre participation sur ce « diagnostic en marchant », nous réussirons à repenser l'aménagement de cet espace.

Tout au long de la ballade, nous échangerons autour de 6 thématiques propres au territoire et aux questions posées sur l'aménagement de la place du Champ de Foire à savoir :

- Commerce, équipement et activités récréatives
- La forêt, l'agriculture et le paysage présent et passé
- Paysage vécu/paysage perçu
- Habitat et forme urbaine
- Déplacement
- Centre-bourg, usages, patrimoine

D'autres moments d'échanges seront proposés tout au long de cette étude.