

ARRETE 2025/023
Alternat manuel
Rue de la Montrolière

LE MAIRE DE MONTFORT LE GESNOIS,

- Vu la loi n° 82-213 du 2 mars 1982 relative aux droits et libertés des communes, des départements et des régions ;
- Vu le Code des communes ;
- Vu le Code de la route et notamment ses articles R 411-25 et suivants;
- Vu l'arrête interministériel du 24 novembre 1967 modifié, relatif à la signalisation routière ;
- Vu l'arrête interministériel du 15 juillet 1974 approuvant le Livre I de l'Instruction Interministérielle sur la signalisation routière ;
- Vu la demande déposée par BOUYGUES E & S CHAMPAGNE représenté par Philippe MINAUD pour la pose de réseau pour l'alimentation du nouveau lotissement ;
- Considérant que pour assurer la sécurité des usagers et des piétons empruntant la rue de la Montrolière ; il est nécessaire de réglementer la circulation ;

ARRETE

Article 1 : La circulation des véhicules sera réglementée en alternat manuel, dans le sens des points de repères décroissants, rue de la Montrolière, à partir du 17 mars 2025 pour une durée de 90 jours calendaires.

Article 2 : Si pour des impératifs d'intempéries, la date prévue pour les travaux se trouvait modifiée, le présent arrêté s'appliquerait à la période modifiée.

Article 3 : Des panneaux de signalisations seront posés aux lieux nécessaires par l'entreprise chargée des travaux.

Le présent arrêté sera transmis à la Brigade de Gendarmerie de Saint Mars la Brière et au demandeur.

Le 10 mars 2025
Le Maire,
Vice-Président du Conseil départemental,
Anthony TRIEAUT





Liberté • Égalité • Fraternité
RÉPUBLIQUE FRANÇAISE
 Ministère chargé
 des transports

93

Demande d'arrêt de police de la circulation

Code de la route L411-1 à L411-7
 Code général des collectivités territoriales L2213-1 à L2213-6.1

Gestionnaires des réseaux routiers

802990893



N° 14024*01

Le demandeur

Particulier Service public Maître d'œuvre ou conducteur d'opération Entreprise

Nom : **MINAUD** Prénom : **Philippe**
 Dénomination : **Bouygues E&S - Champagné** Représenté par :
 Adresse Numéro : Extension : Nom de la voie : **TSA 70011 - CHEZ SOGELINK**
 Code postal **6 9 1 3 4** Localité : **DARDILLY CEDEX** Pays : **France**
 Téléphone **0 6 9 8 7 3 5 8 4 0** Indiquez l'indicatif pour le pays étranger :
 Courriel : **byes-champagne-d@demat.sogelink.fr**

Si le bénéficiaire est différent du demandeur

Nom : Prénom :
 Adresse Numéro : Extension : Nom de la voie :
 Code postal Localité : Pays :
 Téléphone Indiquez l'indicatif pour le pays étranger :
 Courriel :

Localisation du site concerné par la demande

Voie concernée : Autoroute n° Route nationale n° Route départementale n° Voie communale n°
 Hors agglomération En agglomération
 Point de Repère (PR) routier d'origine d'application : + Point de Repère (PR) routier de fin d'application : +
 Adresse Numéro : Extension : Nom de la voie : **Rue de la Montrolière**
 Code postal **7 2 4 5 0** Localité **MONTFORT LE GESNOIS**

Nature et date des travaux

Permission de voirie antérieure : Oui Non Si oui indiquer la référence :
 Description des travaux : **pose de réseau pour l'alimentation du nouveau lotissement**
 N° de chantier délivré par la Collectivité ⁽⁰⁾ :
 Date prévue de début des travaux : **1 7 0 3 2 0 2 5** Durée des travaux (en jours calendaires) : **9 0**

Réglementation souhaitée

Durée de la réglementation (en jours calendaires) : **9 0** Date de début de réglementation **1 7 0 3 2 0 2 5**
 Restriction sur section courante Restriction sur bretelles
 Sens de circulation concerné : Deux sens de circulation Sens des Points de Repères (PR) croissants
 Sens des Points de Repères (PR) décroissants Fermeture à la circulation
 Basculement de circulation sur chaussée opposée
 Circulation alternée : Par feux tricolores Manuellement
 Restriction de chaussée :
 Neutralisation de la bande d'arrêt d'urgence (BAU) Empiètement sur chaussée largeur de voie maintenue
 Suppression de voie nombre de voie(s) supprimée(s)

⁽⁰⁾ N° délivré par la Collectivité lorsque vous avez déclaré votre intention de réaliser des travaux. Exemple : N° Lyvia pour Lyon Métropole

Nom : MINAUD
Prénom : Philippe
Qualité :
Le : 1 0 0 3 2 0 2 5
J'atteste de l'exactitude des informations fournies

Pièces jointes à la demande

Afin de faciliter la compréhension et l'instruction du dossier, la demande d'arrêt est accompagnée d'un dossier comprenant :

Une notice détaillée avec notamment l'évaluation de la gêne occasionnée au usagers
 Plan de situation 1/10 ou 1/20 000^{ème}
 Plan des travaux 1/200 ou 1/500^{ème}
 Schéma de signalisation
 Itinéraire de déviation 1/2 000 ou 1/5 000^{ème}

La pose, le maintien ou le retrait de la signalisation spécifique au chantier sont effectués par :

Le demandeur
 Une entreprise spécialisée

Nom :
Prénom :
Représenté par :
Adresse Numéro :
Extension :
Nom de la voie :
Code postal :
Localité :
Pays :
Téléphone :
Indiquez l'indicatif pour le pays étranger :
Courriel :

Autres prescriptions :

Interdiction de :

Circuler
 véhicules légers
 poids lourds

Stationner
 véhicules légers
 poids lourds

Dépasser
 véhicules légers
 poids lourds

Vitesse limitée à : km/h
Itinéraire de déviation (à préciser par sens) :

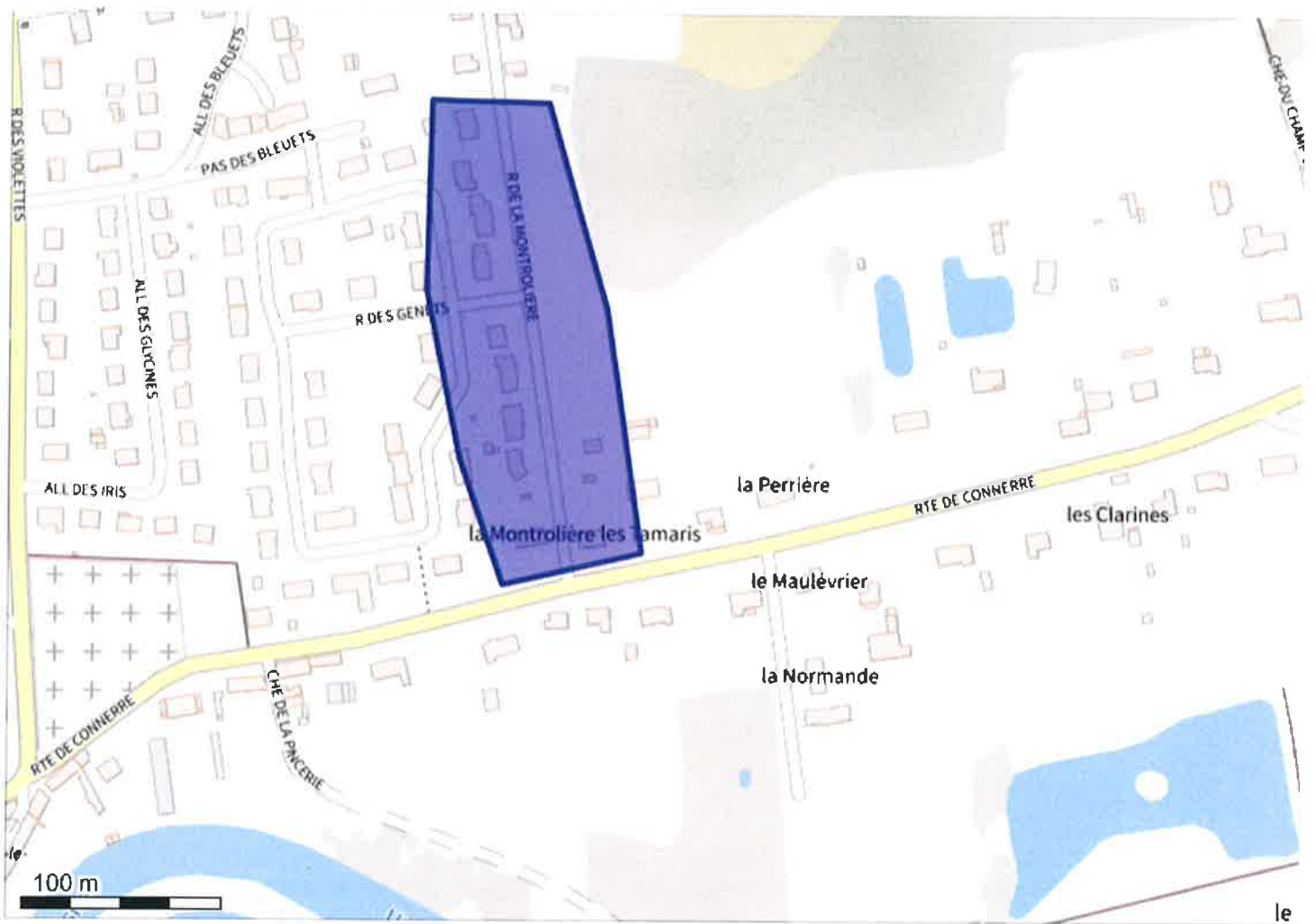

Système géodésique : WGS 84
 EPSG : 4326

Emprise au format GML :

```
<gml:MultiPolygon xmlns:gml='http://www.opengis.net/gml' srsName='EPSG:4326'><gml:polygonMember><gml:Polygon><gml:
outerBoundaryIs><gml:LinearRing><gml:coordinates>0.42259237,48.05091488 0.42283254,48.04982538 0.42190102,48.04968152
0.42161134,48.05024811 0.42138604,48.05100117 0.42141822,48.05185461 0.4215739,48.0518517 0.42157313,48.05185439
0.4221954,48.05184004 0.42259237,48.05091488</gml:coordinates></gml:LinearRing></gml:outerBoundaryIs></gml:Polygon></gml:
polygonMember></gml:MultiPolygon>
```

Polygone 1

```
(48.050915 0.422592);(48.049825 0.422833);(48.049682 0.421901);(48.050248 0.421611);(48.051001 0.421386);(48.051855 0.421418);
(48.051852 0.421574);(48.051854 0.421573);(48.051840 0.422195);(48.050915 0.422592);
```

Le 10/03/2025

Objet : fichiers transmis avec le document

Madame, Monsieur,

Pour consulter les fichiers transmis avec notre document, veuillez cliquer sur le ou les liens suivants :

- monfort.png : <https://dl.sogelink.fr/?uVrnAdfO>
- Document original signé : <https://dl.sogelink.fr/?RaXHDPib>

Nous nous tenons à votre disposition pour tout complément d'information.

Veillez agréer, Madame, Monsieur, l'expression de nos salutations respectueuses.

Le service technique Sogelink

